



**BR 3 Wagyu Connection**

[www.wagyuconnection.com](http://www.wagyuconnection.com)

**Catálogo de Sêmen  
Touros da Raça Wagyu, 2009**



Touros com elevado grau de **Marmoreio** avaliados por teste de progenia (EPD) e excelente avaliação genética para marmoreio e macies da carne (Gene Star).

# Sêmen de Touros da Raça Wagyu disponível no Brasil

## Catálogo de touros, 2007/08

Semên dos melhores touros da raça Wagyu dos Estados Unidos, no quesito de marmoreio da carne.



### O que é? De onde eles vieram?

A palavra Wagyu significa todos os bovinos de corte japonês ('Wa' significa Japonês ou estilo japonês e gyu significa gado).

O gado Black Wagyu compreende as linhagens Tottori, Tajima, Shimane, e Okayama.

Atualmente, as duas principais linhagens encontradas são a Tajima e Tottori. O gado Tajima recebeu este nome por ter sido desenvolvida na região de Tajima, onde originalmente foram selecionados e cruzados por terem pesados quartos dianteiro para a finalidade de serem utilizados como animais de tração. Eles tendem a ser menores e menos musculosos, porém com um maior nível de marmoreio que a linhagem Tottori. O gado de Tottori, proveniente da região de Tottori, foi selecionado por seu tamanho e pela força de sua linha de dorso já que eram utilizados como animais de carga na indústria de grãos.

Outra linhagem da raça Wagyu foi desenvolvida na ilha de Kyushu, possuindo coloração vermelha (Red Wagyu). Assim como o black Wagyu, existem duas linhagens distintas, Kochi e Kumamoto. O gado Kochi possui bastante influência das raças coreanas, enquanto a linhagem Kumamoto acreditasse ter uma grande influência da raça Simental, por isso tende a ter uma aparência mais musculosa que as outras linhagens da raça Wagyu.



A primeira importação dessa raça para os EUA ocorreu em 1976 com a vinda de dois touros da linhagem Tottori Black Wagyu e dois touros da linhagem Kumamoto Red Wagyu. Sendo denominada de genética antiga. Entre 1970?s e 1980?s estes bovinos não foram reconhecidos como uma raça melhoradora, pois a indústria naquela época estava interessada em crescimento rápido e aparência externa, não dando muito valor a qualidade da carne. E raças continentais mostrava-se mais populares naquele tempo. Em 1991, com a diminuição das taxas de exportações de bovinos pelo Japão, a Austrália e os EUA se encorajaram a iniciar investimentos na produção de bovinos com alto grau de marmoreio primeiramente para a população japonesa.

No período entre 91 e 99 ocorreram cinco importações de Wagyu pelos EUA, consistindo na entrada de centenas de animais principalmente da linhagem Black Wagyu mas também alguns Red Wagyu.

Os EUA era o único país liberado a adquirir animais Wagyu direto do Japão, e através dos EUA a genética Wagyu passou a ser encontrada em outros países.

Nascimento 10/09/04

**Gene Star**



*Itomichi 1/2*

**Blue Rock Itomichi- 4632**

**10\*/10**

**Itomichi**

TF Itomichi1/2 Dai 2 Kintou

**BR Itomichi**

JVP Kiku Shige **JVP Kikuyasu-400**  
JVP Kikuhana 298

**Kitateruyasudo**

BR Kitateruyasudo- 9680 JVP MS Kikuchisa 19E

**BR MS Kitateru**

BR MS Fukutsuru 9661 **JVP Fukutsuru-068**  
**JVP Ms Fukushige T10 E**

Nascimento 25/03/01

**Gene Star**



*Michifuku*

**Blue Rock Michifuku 1604**

**9\*/10**

Yasumi Doi

**Monjirou Harumi**

**Michifuku**

Michiko Tanishige  
Michifuku 494290

**Michifuku**

BR MS Michifuku T4E BR Michifuku T4E JVP Chiyofuku

JVP MS Kikushige 09E **JVP Kikuyasu-400**  
JVP Shigehime 208

Nascimento 15/06/05 FB6186



DNA#248336A

Quality Grade QG1=2 QG2=2  
QG3=2 QG4=2



Quality grade GPD =33.86



Tenderness T1=2 T2=2 T3=2



Tenderness GPD= -2.2

Yautani-doi  
Dai 2 Yasutsuru Kikutsur

JVP Fukutsuru 068  
Teruyasu Kiuteru-doi  
Yasutsuru

Existem somente dois touros entre todas as raças de bovinos avaliadas, identificados com o número máximo de estrelas da avaliação Gene Star para qualidade de carcaça.

Michifuku  
Sanjirou Suzutani

Bar R Miss 2N  
Miss Bar R 321H  
Michifuku  
JVP MS Kikuchisa 19E

**Comentário:** Este é um jovem touro elite da raça Wagyu, com um futuro promissor, filho do consagrado **JVP Fukutsuru 068** número um em EPD no quesito marmoreio, e da Ichiro's filha do touro **Sanjirou** numero 3 EPD para marmoreio sua avó materna é filha do renomado **Michifuku** numero 7 EPD marmoreio e numero 2 EPD para o quesito de área do olho da costela. Esta genética Tajima resultou na maior expressão de genes avaliados pela Bovigen no quesito de macies e marmoreio da carne bovina até hoje.

Nascimento 01/11/01

**Bar R 51L**

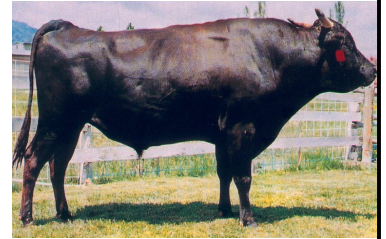

068 Fukutsuru

Yasutani-Doi  
 Dai 2 Yautsuru 774 Kikutsuru 9789542  
**JVP Fukutsuru 068**  
 Teruyasu 649663 Kiuteru Doi  
 Yasutsuru

Bar R 321H  
 Michifuku **Monjiro**  
 Miciko  
 JVP MS Kikuchisa 19E **JVP Kikuyasu 400**  
 JVP Chisahime 662

Nascimento 10/12/99

**Blue Rock Kita-doi 9680**

(rank # 5)

**EPD**

**Acc.**

**Gene Star**

**0.33**

**0.28**

**8\*/10**

Kitateruyasudo  
 Teruganodoi Kikuterudo  
 Terunaho  
 Yoshimi 3 Yasutani Doi 472  
 Yosimi



Kitateruyasudo

JVP MS Kikuchisa 19E  
**JVP Kikuyasu- 400**  
 Kikuyasu Doi 575  
 Fukuyoshi  
 JVP Chisahime 662 Yasukane 1682  
 Yoshihime-3

Nascimento 03/10/99

**Bar R Sanjirou 44K**  
(ranked # 11)

**EPD**

**0.20**

**Acc.**

**0.37**



*Saniirou*

**Sanjirou**

**Michifuku**

Monjirou

**Michiko**

**Suzatani**

Tanishige

Suzanami

**Haruki 2**

BR Haruki

JVP Fukutomi

Miss Bar R 18H

JVP MS Kikushige

**JVP Kikuyasu- 400**

JVP Yuriko-1 050

Nascimento 07/11/99

**BarR DBL Takazakura 30H**

**EPD**

**0.16**

**Acc.**

**0.41**

**Gene Star**

**9\*/10**

Takaei 1412

Yasafuku 930

Takaei 180868

**Takazakura**

Dai Ni Sakura 7

Nakatake

Dai Ni Sakura 13407

**Metani**

**Takazakura** Takaei 1412  
Dai Ni Sakura 7

Heatherkura **Haruki 2**  
**Suzutani**



*Haruki 2*

Nascimento 18/04/03

Gene Star

# Blue Rock Takazakura3612

10\*/10

Takaei 1412  
Dai Ni Sakura 7

**BR Takazakura 0606**

**Takazakura**

MR MS Michifufu 8608

**Michifuku**

JVP MS Kikushige 09E

BR MS Sanjiro 0656

**Sanjiro**

**Michifuku**

**Suzatani**

**Michifuku**

**Monjiro**

Michiko

Nascimento 25/04/98

**EPD**

**Acc.**

# Bar R Michifuku 349H

**0.10**

**0.31**

(rank # 21)



*Michifuku*

**Michifuku**

**Monjiro**

Yasumi Doi

**Harumi**

Michiko

**Tanishige**

**Michifufu 494290**

JVP MS Kikuchisa 19E

**JVP Kikuyasu 400**

Kikuyasu Doi 575

Fukuyoshi

JVP Chisahime

Yasukane 1682

Yoshihime-3

# Bar R Ichiro 31R

8\*/14

Nascimento 15/06/05 FB6185 DNA#248335A



Quality Grade QG1=2 QG2=2

QG3=1 QG4=1

Quality grade GPD =23.66



Tenderness T1=2 T2=0 T3=0



Tenderness GPD= -0.7

Dai 2 Yasutsuru Yautani-doi  
Kikutsuru

## JVP Fukutsuru 068

Teruyasu Kiuteru-doi  
Yasutsuru

Michifuku Monjiro  
Michiko

Bar R Miss 31M

Bar R Miss 51J Hirashige Tayasu  
JVP MS Kikuchisa 24E

**Comentário:** Este jovem touro Wagyu filho do **JVP Fukutsuru 068** número 1 em EPD para marmoreio e da 31R's filha direta do consagrado **Michifuku**, considerado o melhor touro para a produção de carcaça na raça. Ele possui 75% da genética Tajima e 25% genética Shimanie, uma ótima combinação para produção de excelente carcaça e crescimento.

Nascimento 10/09/01

# Blue Rock Michifuku 1628



*Kikuyasu-400*

Yasumi Doi

**Monjirou Harumi**

**Michifuku**

Michiko Tanishige  
Michifufu 494290

**Hirashiguetayasu**

BR MS Hirashigo

JVP MS Kikushige 24E

Dai 20 Hirashige

Dai 5 Yuruhime

**JVP Kikuyasu-400**

**JVP Yuriko-1 050**



**Bar R Sanjirou 42K**

<b>Animal</b>	<b>Número FB AWA</b>	<b>Número do DNA</b>	<b>PREÇO DA DOSE</b>
Bar R Ichiro 32R	FB6186	248336A	R\$ 150,00
Bar R Ichiro 31R	FB6185	248335A	R\$ 35,00
Blue Rock Kita-doi 9680	FB4934	099433A	R\$ 125,00
Bar R Sanjirou 44K	FB5056	113692A	R\$ 110,00
BarR DBL Takazakura 30H	FB4230	072274A	R\$ 90,00
Blue Rock Takazakura 3612	FB5972	196009A	R\$ 75,00
Bar R Michifuku 349H	FB4226	063215A	R\$ 90,00
Blue Rock Michifuku 1628	FB5836	155716A	R\$ 30,00
Blue Rock Michifuku 1604	FB6152	224299A	R\$ 45,00
Bar R 51L	FB 5213	141520A	R\$ 35,00
Blue Rock Itomichi- 4632	FB6521	216377A	R\$ 55,00



## PARCEIROS

### ***Bar R Cattle Company***

*Jerry & Heidi Reeves, Owners  
1751 Halpin Road  
Pullman, Washington 99163  
Phone: (509) 397-2502*

*Ricardo Zanella & Eraldo Zanella  
Paim Filho RS  
Brasil 99850-000*

**Para maiores informações sobre a raça e venda de sêmen no Brasil:**

**Eraldo Lourenso Zanella**  
**Fone: 54 91137251**  
**Email: [ezanella@datacenter.psi.br](mailto:ezanella@datacenter.psi.br)**

**Ricardo Zanella**  
**Email: [zanellar@wagyuconnection.com](mailto:zanellar@wagyuconnection.com)**

**As informações e fotos foram adquiridas através da American Wagyu Association,  
Dr. Charles Gaskins, Washington State University , Pullman WA, 99164**



AGZ Michifuku 06